Вул. Джона Маккейна, 7, ЖК Central Park

235,000$

Описание объекта

Агентів прохання не турбувати.
Продається 2 кімн. квартира на вул. Джона Маккейна, 7, ЖК Central Park. Загальна площа 70 кв. м. Поверх 6/24.
Функціональне планування: кухня-вітальня, вбиральня; санвузол; окрема спальна кімната.
Ремонт виконаний за індивідуальним проектом з використанням дорогих матеріалів.
Обладнана всією необхідною технікою фірми Bosch.
Закрита територія, консьєрж сервіс, презентабельний хол, ключовий доступ, підземний і гостьовий паркінг.
Зручне розташування біля будинку станції метро Либідська 5 хвилин пішки, Палац Україна 10 хвилин. Поруч Національний академічний театр оперети, Київський планетарій, Концерт-хол, НСК "Олімпійський", ТРЦ OceanPlaza, ТЦ "Інтервал-Плаза", ТЦ "Олімпійський", Володимирський ринок, МегаМаркет, Сільпо, дитячі садки.

Не витрачай свій час на пошук, підписуйся на t.me/Kievestate_bot та отримуй об'єкти за своїм запитом.

ID объекта: 2W5056

Площадь: 70 м2

Кол-во спален: 2

Кол-во ван: 1

Этажность: 6/24

Адрес: Вул. Джона Маккейна, 7, ЖК Central Park, Киев, Киевская область, Украина

Estate
Invest

Estate
Invest

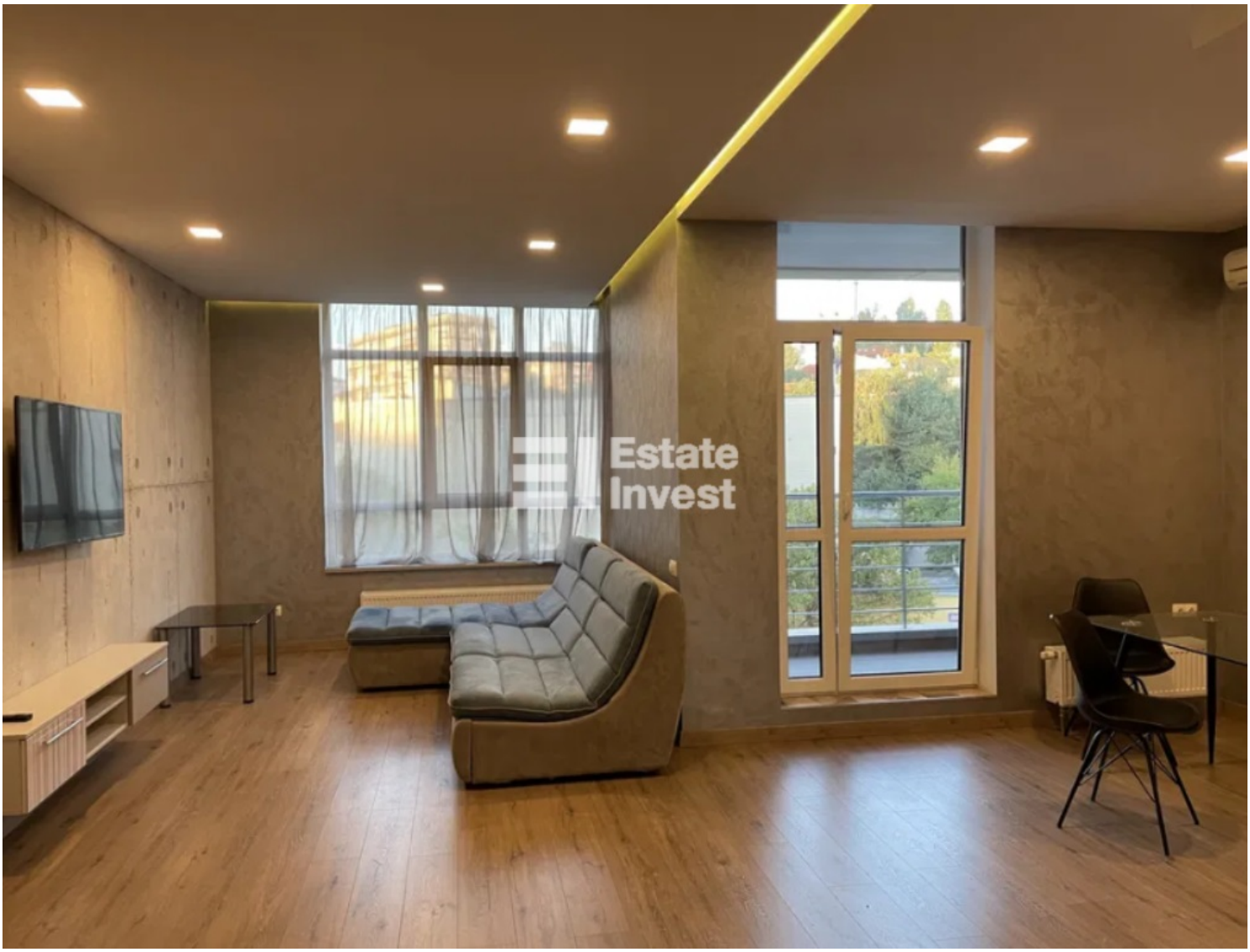
Estate
Invest

Estate
Invest

Estate
Invest

Estate
Invest

Estate
Invest

Estate
Invest

Estate
Invest

Estate
Invest

Estate
Invest

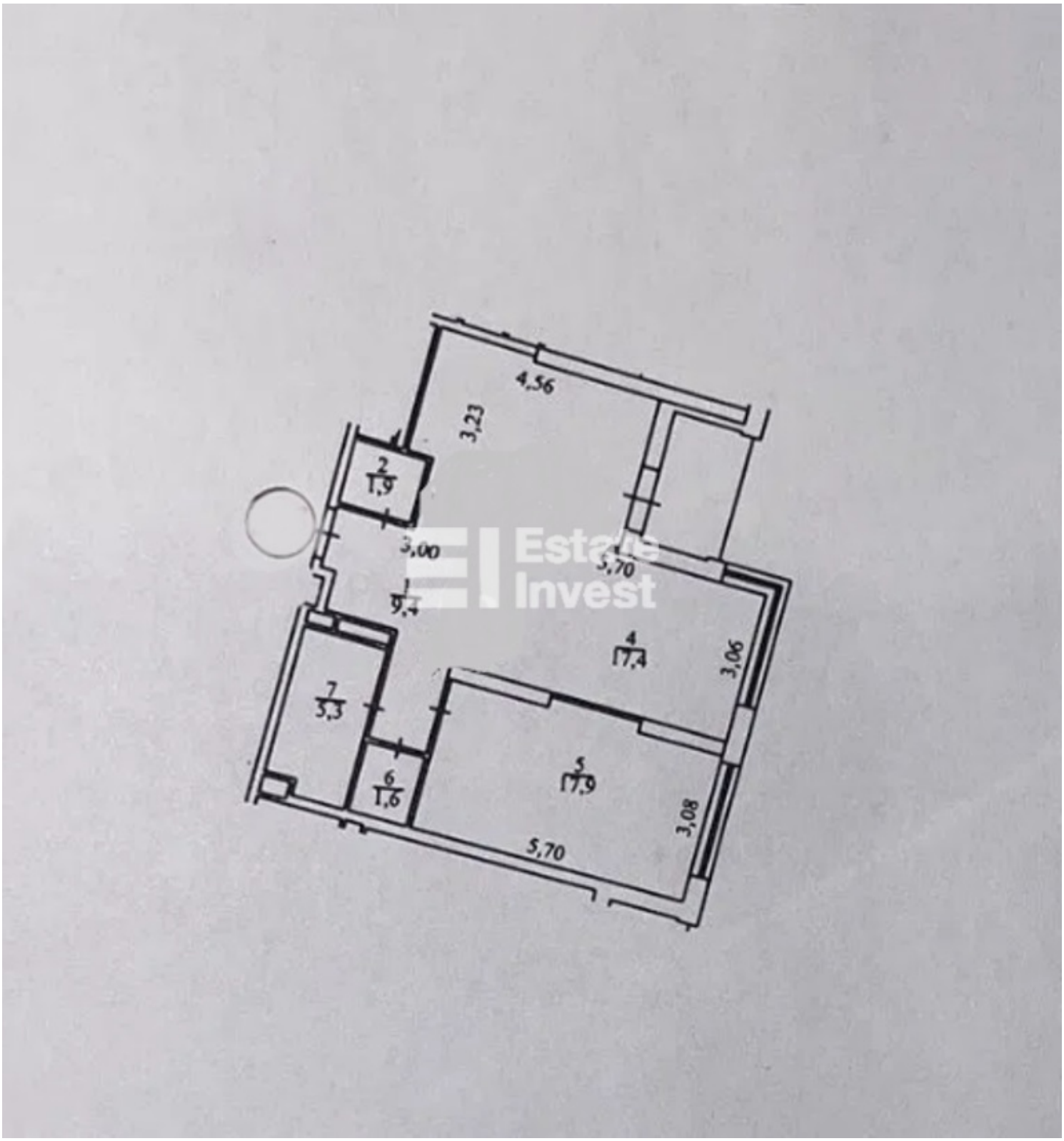
4,56
3,23
2
1,9
3,00
1
9,2
3,70
4
17,4
3,06
7
5,3
6
1,6
5
17,9
3,08
5,70