Вул. Шота Руставелі, 27

390,000$

Описание объекта

Продається 3 кімн. квартира на вул. Шота Руставелі, 27. Загальна площа 103 кв. м. Поверх 4/7.
Квартира з ремонотом, повністю укомплектована дорогими меблями і якісною технікою. Варильна поверхня, гриль, холодильник, пральна і сушильна машинка. Кондиціонування і припливно-витяжна система вентиляції, електричний котел двоконтурний (працює на опалення і на нагрів води), теплі підлоги в санвузлах, і кухонній зоні.
У будинку презентабельна вхідна група, цілодобова охорона, пропускна система. Будинок після капітального ремонту, з залізобетонними перекриттями, є ліфт. Поруч є вся необхідна інфраструктура.

Підписуйся! Наш бот t.me/Kievestate_bot повідомить Вам про всі нові об'єкти з Вашого запиту.

ID объекта: 3W3665

Площадь: 103 м2

Кол-во спален: 3

Кол-во ван: 2

Этажность: 4/7

Адрес: Вул. Шота Руставелі, 27, Киев, Киевская область, Украина

Estate
Invest

Estate
Invest

Estate
Invest

Estate
Invest

Estate
Invest

Estate
Invest

Estate
Invest

Estate
Invest

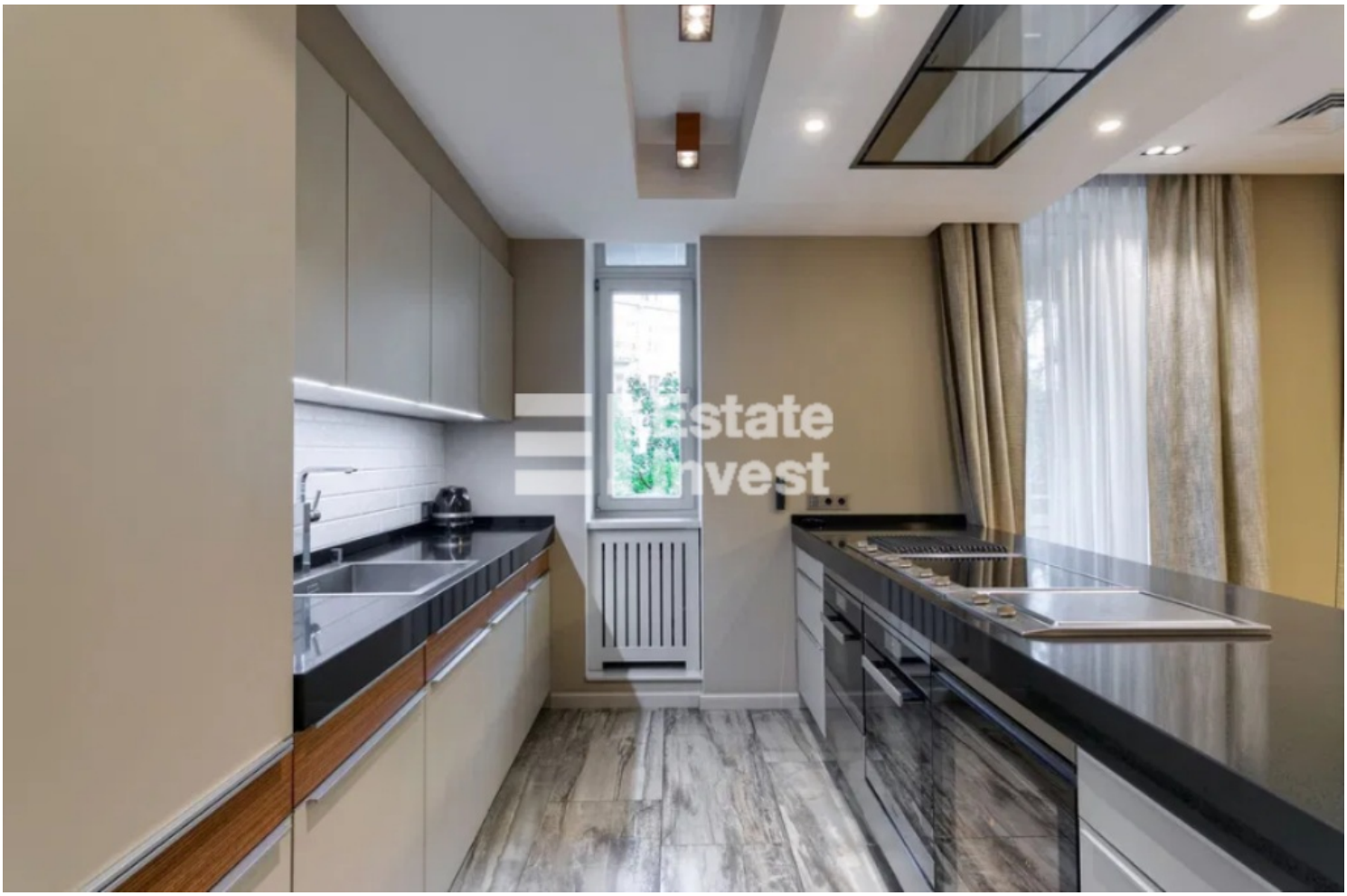
Estate
Invest

Estate
Invest

Estate
Invest

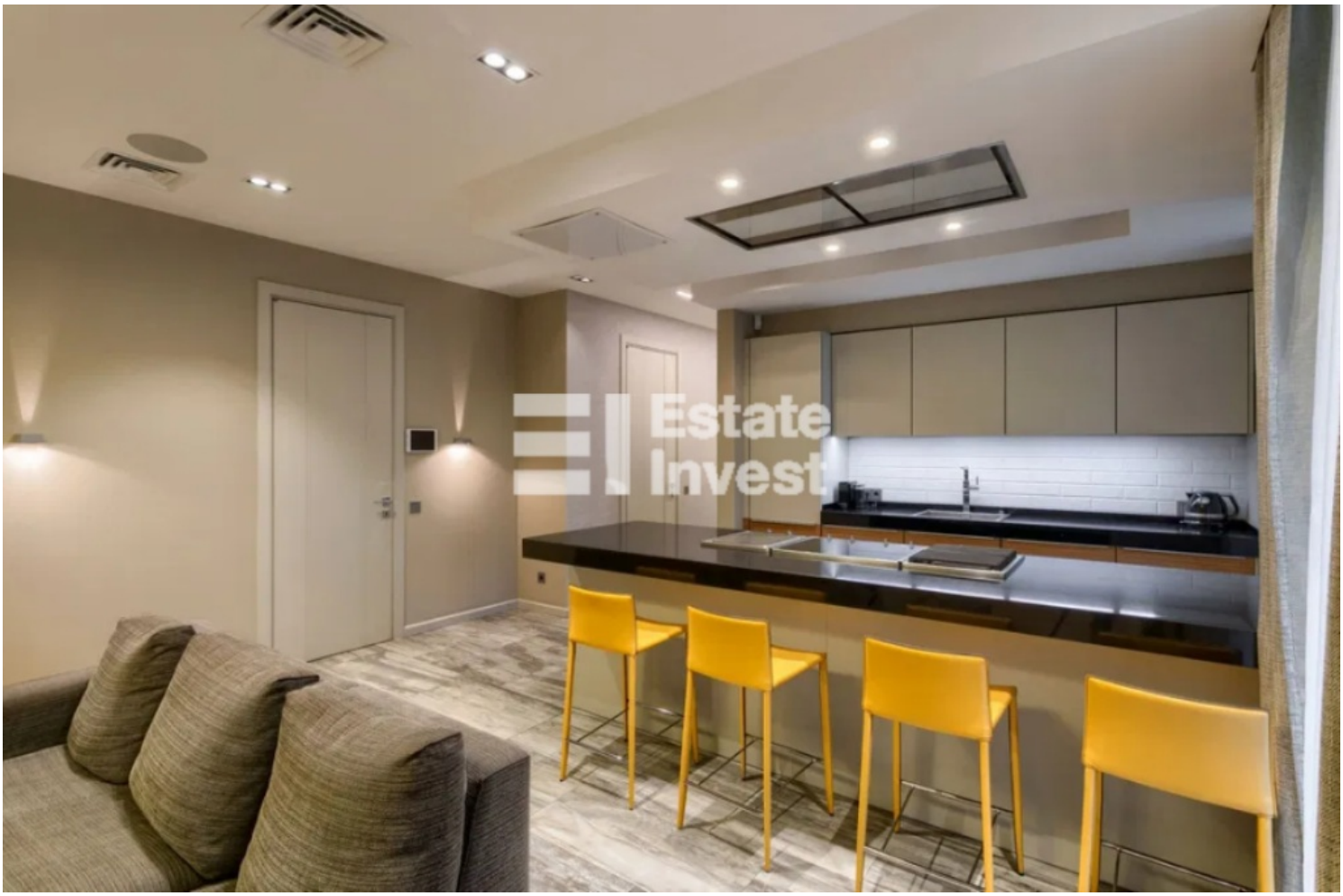
Estate
Invest

Estate
Invest

Estate
Invest

Estate
Invest

Estate
Invest

Estate
Invest

Estate
Invest

Miele
Miele

Estate
Invest

Estate
Invest